ಕರ್ನಾಟಕ ಸರ್ಕಾರ

ಸಂ:ಹಿಂವಕ 43 ಆರ್ ಐ 2020

ಕರ್ನಾಟಕ ಸರ್ಕಾರದ ಸಚಿವಾಲಯ,
ವಿಕಾಸ ಸೌಧ,
ಬೆಂಗಳೂರು, ದಿನಾಂಕ: 10-11-2020.

ಅಧಿಸೂಚನೆ

ವಿಷಯ: ಮಾಹಿತಿ ಹಕ್ಕು ಅಧಿನಿಯಮ 2005ರ ಸೆಕ್ಷನ್ 4(1)(ಬಿ)ರ ಪಾಲನೆಯ ಬಗ್ಗೆ ಮಾಹಿತಿ ನೀಡುವ ಕುರಿತು

*****

ಸರ್ಕಾರದ ಅಪರ ಮುಖ್ಯ ಕಾರ್ಯದರ್ಶಿ, ಹಿಂದುಳಿದ ವರ್ಗಗಳ ಕಲ್ಯಾಣ ಇಲಾಖೆಯ ಸಚಿವಾಲಯಕ್ಕೆ ಸಂಬಂಧಿಸಿದ ಮಾಹಿತಿಯನ್ನು ಮಾರ್ಚ್ 2020 ರ ಅಂತ್ಯಕ್ಕೆ ಈ ಅಧಿಸೂಚನೆಗೆ ಲಗತ್ತಿಸಿರುವ ಅನುಬಂಧದಲ್ಲಿರುವಂತೆ ಸಾರ್ವಜನಿಕರ ಮಾಹಿತಿಗಾಗಿ ಈ ಮೂಲಕ ಪ್ರಕಟಿಸಲಾಗಿದೆ.

ಕರ್ನಾಟಕ ರಾಜ್ಯಪಾಲರ ಆದೇಶಾನುಸಾರ
ಹಾಗೂ ಅವರ ಹೆಸರಿನಲ್ಲಿ

(ಶ್ರೀಪತಿ ಪಿ.ಕೆ)
ಸರ್ಕಾರದ ಅಧೀನ ಕಾರ್ಯದರ್ಶಿ-1,(ಪ್ರ)
ಹಿಂದುಳಿದ ವರ್ಗಗಳ ಕಲ್ಯಾಣ ಇಲಾಖೆ.

ಇವರಿಗೆ:

ಸಂಕಲನಾಧಿಕಾರಿ, ಸರ್ಕಾರಿ ಕೇಂದ್ರ ಮುದ್ರಣಾಲಯ, ಯೂನಿಟ್-2, ಎಂಟನೇ ಮೈಲು, ಮೈಸೂರು ರಸ್ತೆ, ಆರ್.ವಿ. ಕಾಲೇಜು ಅಂಚೆ, ಬೆಂಗಳೂರು-59 ಇವರಿಗೆ – ಈ ಅಧಿಸೂಚನೆಯನ್ನು ರಾಜ್ಯ ಪತ್ರದಲ್ಲಿ ಪ್ರಕಟಿಸಿ ಅದರ 25 ಪ್ರತಿಗಳನ್ನು ಈ ಇಲಾಖೆಗೆ ಒದಗಿಸುವಂತೆ ಕೋರಿದೆ.(ಮುಖಪತ್ರದೊಂದಿಗೆ)

2019–20 ನೇ ಸಾಲಿನ ಮಾರ್ಚ್ ಅಂತ್ಯದ ವರೆಗೆ

ಕರ್ನಾಟಕ ಸರ್ಕಾರದ ಸಚಿವಾಲಯ

ಹಿಂದುಳಿದ ವರ್ಗಗಳ ಕಲ್ಯಾಣ ಇಲಾಖೆ

ಮಾಹಿತಿ ಹಕ್ಕು ಕೈಪಿಡಿ

ಸೆಕ್ಷೆನ್ 4(1)(ಬಿ) ಅನ್ವಯ

ಮಾಹಿತಿ ಹಕ್ಕು ಅಧಿನಿಯಮ 2005 (2005ನೇ ಕೇಂದ್ರ ಅಧಿನಿಯಮ 22) ಇದರ 4ನೇ ಕಲಂ ಒಂದನೇ ಉಪ ಕಲಂ ಖಂಡ(ಬಿ)ಯ ಅನುಸಾರವಾಗಿ ಕರ್ನಾಟಕ ಸರ್ಕಾರ ಸಚಿವಾಲಯದ ಹಿಂದುಳಿದ ವರ್ಗಗಳ ಕಲ್ಯಾಣ ಇಲಾಖೆಗೆ ಸಂಬಂಧಿಸಿದಂತೆ ಮಾಹಿತಿಯನ್ನು ಸಾರ್ವಜನಿಕರ ತಿಳುವಳಿಕೆಗಾಗಿ ಪ್ರಕಟಿಸಲಾಗಿದೆ.

(i) ಹಿಂದುಳಿದ ವರ್ಗಗಳ ಕಲ್ಯಾಣ ಇಲಾಖೆಯ ಕಾರ್ಯಗಳು ಮತ್ತು ಕರ್ತವ್ಯಗಳು.

ಹಿಂದುಳಿದ ವರ್ಗಗಳ ಕಲ್ಯಾಣ ಇಲಾಖೆಯು ಕರ್ನಾಟಕ ಸರ್ಕಾರ ಸಚಿವಾಲಯದ ಒಂದು ಭಾಗವಾಗಿದ್ದು ವಿಕಾಸ ಸೌಧ ಕಟ್ಟಡದ ಎರಡನೇ ಮಹಡಿಯಲ್ಲಿ ಕಾರ್ಯನಿರ್ವಹಿಸುತ್ತಿದೆ. ಮಾನ್ಯ ಸಮಾಜ ಕಲ್ಯಾಣ ಮತ್ತು ಹಿಂದುಳಿದ ವರ್ಗಗಳ ಕಲ್ಯಾಣ ಸಚಿವರು ಹಿಂದುಳಿದ ವರ್ಗಗಳ ಕಲ್ಯಾಣ ಇಲಾಖೆಗೆ ಸಂಬಂಧಪಟ್ಟ ಸಚಿವರಾಗಿರುತ್ತಾರೆ. ಸರ್ಕಾರದ ಪ್ರಧಾನ ಕಾರ್ಯದರ್ಶಿ/ಕಾರ್ಯದರ್ಶಿ ಇವರು ಇಲಾಖಾ ಮುಖ್ಯಸ್ಥರಾಗಿರುತ್ತಾರೆ. ಈ ಇಲಾಖೆಯಲ್ಲಿ ಒಬ್ಬರು ಉಪ ಕಾರ್ಯದರ್ಶಿ, ಇಬ್ಬರು ಅಧೀನ ಕಾರ್ಯದರ್ಶಿ, ಮೂವರು ಶಾಖಾಧಿಕಾರಿ ಮತ್ತು 'ಸಿ' ಹಾಗೂ 'ಡಿ' ವರ್ಗದ ನೌಕರರುಗಳು ಕಾರ್ಯನಿರ್ವಹಿಸುತ್ತಿದ್ದಾರೆ. ಈ ಇಲಾಖೆಯ ರಚನೆಯನ್ನು ಈ ಕೆಳಕಂಡ Organisation Chart ನಲ್ಲಿ ನಮೂದಿಸಲಾಗಿದೆ.

(ಎ) ಹಿಂದುಳಿದ ವರ್ಗಗಳ ಕಲ್ಯಾಣ ಇಲಾಖೆಯ ರಚನೆ (Organisation Chart) ಈ ಕೆಳಕಂಡಂತಿರುತ್ತದೆ

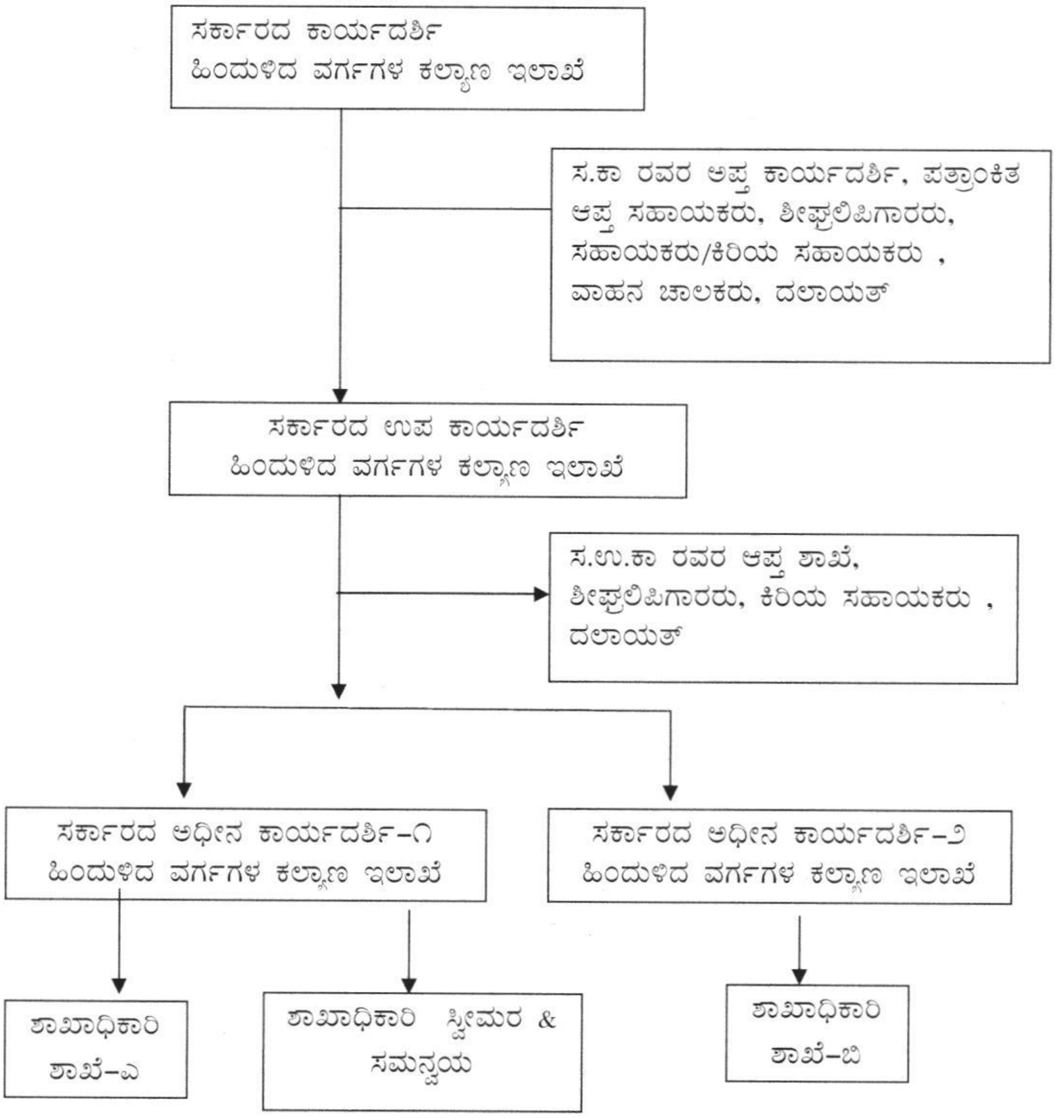

(ಬಿ)ಹಿಂದುಳಿದ ವರ್ಗಗಳ ಕಲ್ಯಾಣ ಇಲಾಖೆಯ ಪ್ರಕಾರ್ಯಗಳು ಮತ್ತು ಕರ್ತವ್ಯಗಳನ್ನು ಈ ಕೆಳಗೆ ತೋರಿಸಲಾಗಿದೆ.

ಅ. ಹಿಂದುಳಿದ ವರ್ಗಗಳ ಕಲ್ಯಾಣ ಇಲಾಖೆ- ಎ ಶಾಖೆ

ಹಿಂದುಳಿದ ವರ್ಗಗಳ ಅಧಿಸೂಚನೆ ನಿಯಮಗಳು ಇತ್ಯಾದಿಗಳ ಪರಿಶೀಲನೆ, ಸೂಚನೆಗಳನ್ನು ನೀಡಲು ಸಚಿವ ಸಂಪುಟ/ಉಪ ಸಮಿತಿಗೆ ಟಿಪ್ಪಣಿ ತಯಾರಿಕೆ, ಸದರಿ ಸಮಿತಿ ಸಭೆಗಳಿಗೆ ಸಾರ್ವಜನಿಕ ಪ್ರವೇಶ ಅಥವಾ ಸಭೆಯ ನಡವಳಿಗಳು ಸಾರ್ವಜನಿಕರಿಗೆ ಮುಕ್ತವಾಗಿರುವುದಿಲ್ಲ.

1) ಹಿಂದುಳಿದ ವರ್ಗಗಳ ಕಲ್ಯಾಣ ಇಲಾಖೆಯ ಸೇವಾ ವಿಷಯಗಳು, ಇಲಾಖಾ ವಿಚಾರಣೆಗಳು, ಮೇಲ್ಮನವಿಗಳು
2) ಕರ್ನಾಟಕ ರಾಜ್ಯ ಹಿಂದುಳಿದ ವರ್ಗಗಳ ಜಾತಿ ವಿಷಯ/ಹಿಂದುಳಿದ ವರ್ಗಗಳ ಜಾತಿ ಪಟ್ಟಿಯಲ್ಲಿ ಬರುವ ಜಾತಿಗಳ ಕುರಿತು ವಿವಿಧ ಇಲಾಖೆಗಳಿಂದ ಬರುವ ಸ್ಪಷ್ಟೀಕರಣ ಕೋರುವ ಕಡತಗಳು ಹಾಗೂ ವಿವಿಧ ಸಂಘ ಸಂಸ್ಥೆಗಳ ಮನವಿಗಳ ಬಗ್ಗೆ
3) ಕರ್ನಾಟಕ ಹಿಂದುಳಿದ ವರ್ಗಗಳ ಅಧಿಸೂಚನೆ ನಿಯಮಗಳು ಇತ್ಯಾದಿಗಳ ಪರಿಶೀಲನೆ.
4) ಕರ್ನಾಟಕ ರಾಜ್ಯ ಹಿಂದುಳಿದ ವರ್ಗಗಳ ಶಾಶ್ವತ ಆಯೋಗದ ಸೇವಾ ವಿಷಯಗಳು.
5) ಕರ್ನಾಟಕ ಹಿಂದುಳಿದ ವರ್ಗಗಳ ಅಭಿವೃದ್ಧಿ ನಿಗಮದ ಸೇವಾ ವಿಷಯಗಳು
6) ಡಿ. ದೇವರಾಜ ಅರಸು ಸಂಶೋಧನಾ ಸಂಸ್ಥೆಗೆ ಸಂಬಂಧಪಟ್ಟ ವಿಷಯಗಳು.
   ಅ) ಮೇಲ್ಕಂಡ ವಿಷಯಗಳಿಗೆ ಸಂಬಂಧಿಸಿದಂತೆ ನ್ಯಾಯಾಲಯ ಪ್ರಕರಣಗಳು
   ಆ) ಮೇಲ್ಕಂಡ ವಿಷಯಗಳಿಗೆ ಸಂಬಂಧಿಸಿದಂತೆ ವಿಧಾನ ಸಭೆ/ ವಿಧಾನ ಪರಿಷತ್ತಿನ ಪ್ರಶ್ನೆಗಳು, ಅರ್ಜಿಗಳು ಮತ್ತು ಭರವಸೆಗಳು.
7) ಆರ್.ಟಿ.ಐ, ಮಾನವ ಹಕ್ಕು ಪ್ರಕರಣಗಳು.
8) ಕೇಂದ್ರ ಹಾಗೂ ರಾಜ್ಯ ಸರ್ಕಾರಕ್ಕೆ ಸಂಬಂಧಿಸಿದಂತೆ ಹಿಂದುಳಿದ ವರ್ಗಗಳ ವಿಷಯಗಳು.
9) ಅಲೆಮಾರಿ–ಅರೆಅಲೆಮಾರಿ ಜನಾಂಗದ ಮೀಸಲಾತಿ/ನಾಮನಿರ್ದೇಶನ.
10) ವಿಶ್ವಕರ್ಮ ಅಭಿವೃದ್ಧಿ ಮಂಡಳಿಗೆ ಸಂಬಂಧಿಸಿದ ವಿಷಯಗಳು.
11) ಕುಂಬಾರ ಅಭಿವೃದ್ಧಿ ಮಂಡಳಿಗೆ ನಾಮನಿರ್ದೇಶನ.
12) ಸಂಗೊಳ್ಳಿ ರಾಯಣ್ಣ ಪ್ರತಿಷ್ಠಾನಕ್ಕೆ ಸಂಬಂಧಿಸಿದ ವಿಷಯಗಳು.
13) ಹಿಂದುಳಿದ ವರ್ಗಗಳ ಅಭಿವೃದ್ಧಿ ಮಂಡಳಿಗಳು/ ನಾಮ ನಿರ್ದೇಶನ/ ಇತ್ಯಾದಿ.
14) ನಿಜಶರಣ ಅಂಬಿಗರ ಚೌಡಯ್ಯ ಅಭಿವೃದ್ಧಿ ನಿಗಮ ನಿಯಮಿತಕ್ಕೆ ಸಂಬಂಧಿಸಿದ ವಿಷಯಗಳು.
15) ಕರ್ನಾಟಕ ಉಪ್ಪಾರ ಅಭಿವೃದ್ಧಿ ನಿಗಮಕ್ಕೆ ಸಂಬಂಧಿಸಿದ ವಿಷಯಗಳು.

ಆ. ಹಿಂದುಳಿದ ವರ್ಗಗಳ ಕಲ್ಯಾಣ ಇಲಾಖೆ – ಬಿ ಶಾಖೆ

ಹಿಂದುಳಿದ ವರ್ಗಗಳಿಗೆ ಸಂಬಂಧಿಸಿದಂತೆ, ಆಯಾ ಇಲಾಖೆಗಳ ಯೋಜನೆಗಳನ್ನು ಅನುಷ್ಠಾನಗೊಳಿಸಲು ಆಡಳಿತಾತ್ಮಕ ಮಂಜೂರಾತಿ ಮತ್ತು ಅನುದಾನವನ್ನು ಬಿಡುಗಡೆ ಮಾಡುವುದು. ಭಾರತ ಸರ್ಕಾರದ ಅನುದಾನವನ್ನು ಆಯಾಯ ಕಾರ್ಯಕ್ರಮಗಳಿಗೆ ಬಿಡುಗಡೆ ಮಾಡುವುದು ಇತ್ಯಾದಿ.

1 ಕೇಂದ್ರ ಸರ್ಕಾರಕ್ಕೆ ವಿದ್ಯಾರ್ಥಿ ವೇತನ ಹಾಗೂ ಸಹಾಯಧನ ಮಂಜೂರಾತಿ ಕೋರಿ ಪ್ರಸ್ತಾವನೆಗಳನ್ನು ಕಳುಹಿಸುವುದು.
2 ಕೇಂದ್ರ ಸರ್ಕಾರಕ್ಕೆ ಎನ್.ಜಿ.ಓ ಪ್ರಸ್ತಾವನೆಗಳನ್ನು ಕಳುಹಿಸುವುದು
3 ಕೇಂದ್ರ ಸರ್ಕಾರದಿಂದ ಬಂದ ಪ್ರಸ್ತಾವನೆ, ಇತ್ಯಾದಿಗಳನ್ನು ಹಿಂದುಳಿದ ವರ್ಗಗಳ ಕಲ್ಯಾಣ ಇಲಾಖೆಗೆ ಕಳುಹಿಸುವುದು.