ಹಿಂದುಳಿದ ವರ್ಗಗಳ ಕಲ್ಯಾಣ ಇಲಾಖೆ

ವಾರ್ಷಿಕ ವರದಿ

2021-22

(ಡಿಸೆಂಬರ್-2021ರ ಅಂತ್ಯಕ್ಕೆ)

ಕರ್ನಾಟಕ ಸರ್ಕಾರ ಸಚಿವಾಲಯ

ಬೆಂಗಳೂರು

ಹಿಂದುಳಿದ ವರ್ಗಗಳ ಕಲ್ಯಾಣ ಇಲಾಖೆ

ಪರಿವಿಡಿ:

ಕ್ರ.ಸಂ	ನಿಗಮ/ಮಂಡಳಿ	ಪುಟ ಸಂಖ್ಯೆ
01	ಹಿಂದುಳಿದ ವರ್ಗಗಳ ಕಲ್ಯಾಣ ಇಲಾಖೆಯ ಸಚಿವಾಲಯ	1-9
02	ಆಯುಕ್ತರು, ಹಿಂದುಳಿದ ವರ್ಗಗಳ ಕಲ್ಯಾಣ ಇಲಾಖೆ	10-19
03	ಡಿ.ದೇವರಾಜ ಅರಸು ಹಿಂದುಳಿದ ವರ್ಗಗಳ ಅಭಿವೃದ್ಧಿ ನಿಗಮ ನಿಯಮಿತ	20-24
04	ಕರ್ನಾಟಕ ವಿಶ್ವಕರ್ಮ ಸಮುದಾಯಗಳ ಅಭಿವೃದ್ಧಿ ನಿಗಮ ನಿಯಮಿತ	25-29
05	ಕ್ರಾಂತಿವೀರ ಸಂಗೊಳ್ಳಿ ರಾಯಣ್ಣ ಕ್ಷೇತ್ರ ಅಭಿವೃದ್ಧಿ ಪ್ರಾಧಿಕಾರ	30-33
06	ನಿಜಶರಣ ಅಂಬಿಗರ ಚೌಡಯ್ಯ ಅಭಿವೃದ್ಧಿನಿಗಮ	34-36
07	ಕರ್ನಾಟಕ ಉಪ್ಪಾರ ಅಭಿವೃದ್ಧಿ ನಿಗಮ ನಿಯಮಿತ	37-40
08	ಕರ್ನಾಟಕ ಸವಿತಾ ಸಮಾಜ ಅಭಿವೃದ್ಧಿ ನಿಗಮ	41-43
09	ಕರ್ನಾಟಕ ಆರ್ಯ ವೈಶ್ಯ ಸಮುದಾಯ ಅಭಿವೃದ್ಧಿ ನಿಗಮ	44-49
10	ಕರ್ನಾಟಕ ಅಲೆಮಾರಿ/ಅರೆಅಲೆಮಾರಿ ಅಭಿವೃದ್ಧಿ ನಿಗಮ	50-53
11	ಮಡಿವಾಳ ಮಾಚಿದೇವ ಅಭಿವೃದ್ಧಿ ನಿಗಮ	54-57
12	ಕರ್ನಾಟಕ ವೀರಶೈವ ಲಿಂಗಾಯತ ಅಭಿವೃದ್ಧಿ ನಿಗಮ	58-60
13	ಕರ್ನಾಟಕ ಹಿಂದುಳಿದ ವರ್ಗಗಳ ಆಯೋಗ	61-62
14	ಡಿ.ದೇವರಾಜ ಅರಸು ಸಂಶೋಧನಾ ಸಂಸ್ಥೆ	63

ಹಿಂದುಳಿದ ವರ್ಗಗಳ ಕಲ್ಯಾಣ ಇಲಾಖೆ ಸಚಿವಾಲಯ

ರಾಜ್ಯದ ಶೇ.55ರಷ್ಟು ಜನಸಂಖ್ಯೆಯನ್ನು ಹೊಂದಿರುವ ಹಿಂದುಳಿದ ವರ್ಗಗಳ ಸರ್ವತೋಮುಖ ಅಭಿವೃದ್ಧಿಯ ದೃಷ್ಟಿಯಿಂದ ಸರ್ಕಾರದ ಹಂತದಲ್ಲಿ ಒಂದು ಪ್ರತ್ಯೇಕ ಹಿಂದುಳಿದ ವರ್ಗಗಳ ಸಚಿವಾಲಯವನ್ನು ಸೃಜಿಸುವಂತೆ ಮತ್ತು ಪ್ರತ್ಯೇಕ ಸಚಿವರನ್ನು ನೇಮಿಸುವಂತೆ ಕರ್ನಾಟಕ ರಾಜ್ಯ ಹಿಂದುಳಿದ ವರ್ಗಗಳ ಆಯೋಗವು ಸರ್ಕಾರಕ್ಕೆ ಸಲಹೆ ನೀಡಿದ ಮೇರೆಗೆ ಆದೇಶ ಸಂಖ್ಯೆ: **ಹಿಆಸುಇ 394 ಸಅಸೇ 2012** ದಿನಾಂಕ:04.08.2012ರ ಪ್ರಕಾರ **"ಹಿಂದುಳಿದ ವರ್ಗಗಳ ಕಲ್ಯಾಣ ಇಲಾಖೆ"**ಯೆಂಬ ಪ್ರತ್ಯೇಕ ಸಚಿವಾಲಯವನ್ನು ಸೃಜಿಸಲಾಗಿದೆ.

ಈ ಸಚಿವಾಲಯದ ಮುಖ್ಯಸ್ಥರಾಗಿ ಭಾರತೀಯ ಆಡಳಿತ ಸೇವೆಯ ಅಧಿಕಾರಿಯೊಬ್ಬರು ಪ್ರಧಾನ ಕಾರ್ಯದರ್ಶಿಯಾಗಿ ಕಾರ್ಯನಿರ್ವಹಿಸುತ್ತಿದ್ದಾರೆ. ಇವರಿಗೆ ಸಚಿವಾಲಯದಲ್ಲಿ ಓರ್ವ ಉಪಕಾರ್ಯದರ್ಶಿ, ಇಬ್ಬರು ಅಧೀನ ಕಾರ್ಯದರ್ಶಿ ಹಾಗೂ ಮೂವರು ಶಾಖಾಧಿಕಾರಿಗಳು ಇದ್ದು, ಇತರೆ ಸಿಬ್ಬಂದಿ ವರ್ಗದವರು ಕಛೇರಿ ಕಾರ್ಯದಲ್ಲಿ ನೆರವಾಗುವರು. ಸಚಿವಾಲಯದ ಆಡಳಿತ ರಚನೆಯು ಕೆಳಗಿನಂತಿದೆ.

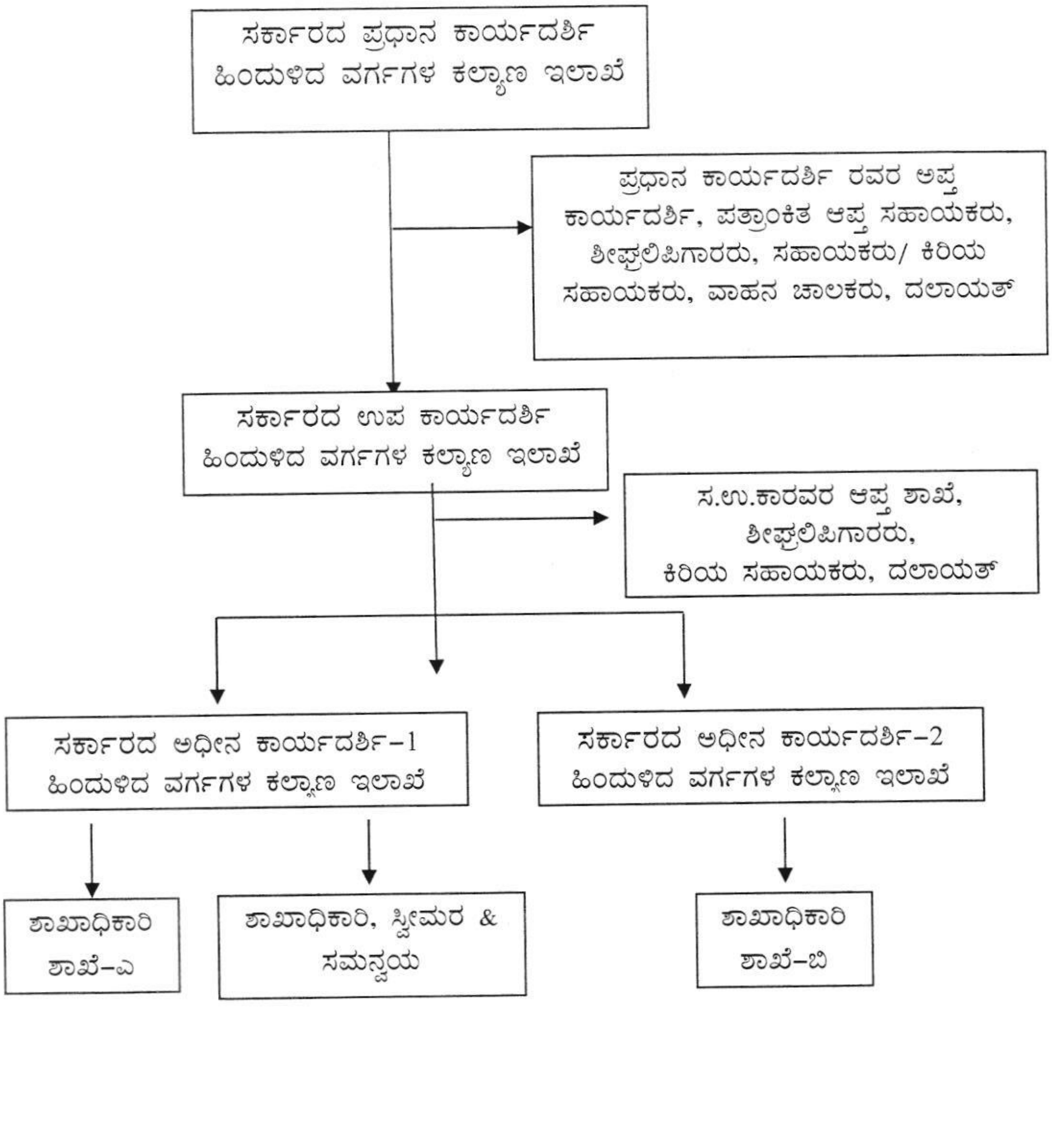

ಈ ಕೆಳಗಿನ ಆಯುಕ್ತಾಲಯ/ನಿಗಮ/ಮಂಡಳಿಗಳು ಈ ಸಚಿವಾಲಯದ ಅಧೀನದಲ್ಲಿ ಕಾರ್ಯ ನಿರ್ವಹಿಸುತ್ತಿವೆ. (**https://bcw.karnataka.gov.in**)

ಕ್ರ.ಸಂ	ಇಲಾಖೆ	ವೆಬ್ ಸೈಟ್/ಇ-ಮೇಲ್
1	ಹಿಂದುಳಿದ ವರ್ಗಗಳ ಕಲ್ಯಾಣ ಇಲಾಖೆ	https://bcwd.karnataka.gov.in/
2	ಡಿ.ದೇವರಾಜ ಅರಸು ಹಿಂದುಳಿದ ವರ್ಗಗಳ ಅಭಿವೃದ್ಧಿ ನಿಗಮ	https://dbcdc.karnataka.gov.in/
3	ಕರ್ನಾಟಕ ವಿಶ್ವಕರ್ಮ ಸಮುದಾಯಗಳ ಅಭಿವೃದ್ಧಿ ನಿಗಮ	https://kvcdcl.karnataka.gov.in/
4	ಕರ್ನಾಟಕ ರಾಜ್ಯ ಹಿಂದುಳಿದ ವರ್ಗಗಳ ಆಯೋಗ	https://kscbc.karnataka.gov.in/
5	ಡಿ.ದೇವರಾಜ ಅರಸು ಸಂಶೋಧನಾ ಸಂಸ್ಥೆ	https://dri.karnataka.gov.in/
6	ಕರ್ನಾಟಕ ವಸತಿ ಶಿಕ್ಷಣ ಸಂಸ್ಥೆಗಳ ಸಂಘ (ಕ್ರೈಸ್)	https://kreis.karnataka.gov.in/
7	ಕರ್ನಾಟಕ ಉಪ್ಪಾರ ಅಭಿವೃದ್ಧಿ ನಿಗಮ	https://uppardevelopment.karnataka.gov.in/
8	ನಿಜಶರಣ ಅಂಬಿಗರ ಚೌಡಯ್ಯ ಅಭಿವೃದ್ಧಿ ನಿಗಮ ನಿಯಮಿತ	https://ambigaradevelopment.karnataka.gov.in/
9	ಕರ್ನಾಟಕ ಅಲೆಮಾರಿ ಅರೆ-ಅಲೆಮಾರಿ ಅಭಿವೃದ್ಧಿ ನಿಗಮ ನಿಯಮಿತ	https://kaad.karnataka.gov.in/
10	ಕರ್ನಾಟಕ ಸವಿತಾ ಸಮಾಜ ಅಭಿವೃದ್ಧಿ ನಿಗಮ ನಿಯಮಿತ	https://kssd.karnataka.gov.in/
11	ಕರ್ನಾಟಕ ಮಡಿವಾಳ ಮಾಚಿದೇವ ಅಭಿವೃದ್ಧಿ ನಿಗಮ ನಿಯಮಿತ	https://kmmd.karnataka.gov.in/
12	ಕರ್ನಾಟಕ ಆರ್ಯವೈಶ್ಯ ಅಭಿವೃದ್ಧಿ ನಿಗಮ ನಿಯಮಿತ	https://kacdc.karnataka.gov.in/
13	ಕರ್ನಾಟಕ ವೀರಶೈವ ಲಿಂಗಾಯತ ಅಭಿವೃದ್ಧಿ ನಿಗಮವನ್ನು ಸರ್ಕಾರದ ಆದೇಶ ಸಂಖ್ಯೆ: ಹಿಂವಕ 198 ಬಿಸಿಎ 2020, ದಿನಾಂಕ: 23.11.2020ರಲ್ಲಿ ನಿಗಮವನ್ನು ಸ್ಥಾಪನೆ ಮಾಡಲಾಗಿರುತ್ತದೆ.	
14	ಕರ್ನಾಟಕ ರಾಜ್ಯ ಕಾಡುಗೊಲ್ಲ ಅಭಿವೃದ್ಧಿ ನಿಗಮವನ್ನು ಸರ್ಕಾರದ ಆದೇಶ ಸಂಖ್ಯೆ: ಹಿಂವಕ 155 ಬಿಸಿಎ 2020, ದಿನಾಂಕ: 28.9.2020 ರನ್ವಯ ಸ್ಥಾಪಿಸಲಾಗಿರುತ್ತದೆ ಮತ್ತು ಇದರ MOA ಮತ್ತು AOA ಪರಿಶೀಲನೆಯ ಹಂತದಲ್ಲಿರುತ್ತದೆ.	
15	ಕರ್ನಾಟಕ ಮರಾಠ ಅಭಿವೃದ್ಧಿ ನಿಗಮವನ್ನು ಸರ್ಕಾರದ ಆದೇಶ ಸಂಖ್ಯೆ: ಹಿಂವಕ 193 ಬಿಸಿಎ 2020, ದಿನಾಂಕ: 27.11.2020 ರಲ್ಲಿ ಸ್ಥಾಪಿಸಲಾಗಿರುತ್ತದೆ.	
16	ಕರ್ನಾಟಕ ಒಕ್ಕಲಿಗ ಅಭಿವೃದ್ಧಿ ನಿಗಮವನ್ನು ಸರ್ಕಾರದ ಆದೇಶ ಸಂಖ್ಯೆ: ಹಿಂವಕ 145 ಬಿಸಿಎ 2021, ದಿನಾಂಕ:17.07.2021ರಲ್ಲಿ ಸ್ಥಾಪಿಸಲಾಗಿರುತ್ತದೆ. MOA ಮತ್ತು AOA ಪರಿಶೀಲನೆಯ ಹಂತದಲ್ಲಿರುತ್ತದೆ.	